





Dans cette liste de courriers électroniques, combien de messages ont une pièce jointe ?

<input type="checkbox"/>	<input type="checkbox"/>	<b>Marie Leroux &lt;ml42@pxmai...</b>	<b>Rendez-vous</b>	<b>lundi à 10h42</b>	
<input type="checkbox"/>	<input type="checkbox"/>	Numérique & Co	[Veille] Bulletin Veille	lundi à 9h31	
<input type="checkbox"/>	<input type="checkbox"/>	Hôtel minute <jhs@hotmail..	La semaine à partir de 150 €	dimanche à 21h09	
<input type="checkbox"/>	<input type="checkbox"/>	Laurence Lassip <l.lassip@gm..	Tr : Mercredi prochain	dimanche à 19h41	
<input type="checkbox"/>	<input checked="" type="checkbox"/>	Voyages-sncf.com	Confirmation de votre commande	lundi à 16h21	
<input type="checkbox"/>	<input type="checkbox"/>	Direction Générale des Finances	Impôt sur le revenu	mardi à 12h56	
<input type="checkbox"/>	<input type="checkbox"/>	Pierre, moi (3)	Tr : Demande de renseignements	mercredi à 13h39	

2

Quelles sont les adresses électroniques syntaxiquement correctes ?

- aurelie38a11@gmail.com**
- bp15@yahoo-fr
- benbipoy@free.fr**
- clement.marclas@sfr/fr
- audreylaposte@net

Quel est le numéro de l'icône permettant d'ajouter une pièce jointe à ce message ?



Mail    Contacts    Calendrier    Tâches    Préférences    Aide

Nouveau message    Répondre    Rép. à tous    Faire suivre    Archiver    Supprimer

▼ Dossiers de mails    Trié par Date    4 messages

- Reception (2)
  - Envoyé
  - Brouillons
  - Spam
  - Corbeille
  - Amis
  - Perso
  - Travail

● Alexandre Delamer    11:12  
De passage dans la région ... - Bonjour, je suis de passage de

● Isabelle Delulco    10:35  
Anniversaire de Nathalie - Vas tu à l'anniversaire de Nathalie

● Christophe    10:29  
A propos des vacances ... - Super, vous avez beaucoup de ch

● Karine    10:07  
Au théâtre ce soir - Que dirais-tu d'aller

La boîte de réception contient

messages. Il y a

message(s) non lu(s). Lucie a créé

Après l'envoi du message, qui saura que Nathan est en copie de ce courrier électronique ?

Envoyer

De: fatima@pxmail.fr

A...: jeremy@pxmail.fr, leonie@pxmail.fr

Cc...: lucie@pxmail.fr

Cci...: nathan@pxmail.fr

Objet: Présences à la prochaine réunion

Hello,  
Venez-vous à la réunion ?

@+  
Fatima

- Jérémy
- Fatima
- Léonie
- Lucie

Voici un schéma décrivant la connexion entre un client de messagerie sur ordinateur et un service de courrier électronique.

Précisez le protocole utilisé dans chaque cas, parmi la liste suivante :

**IMAP, HTTP, HTTPS, SMTP, SNMP, UDP, FTP.**

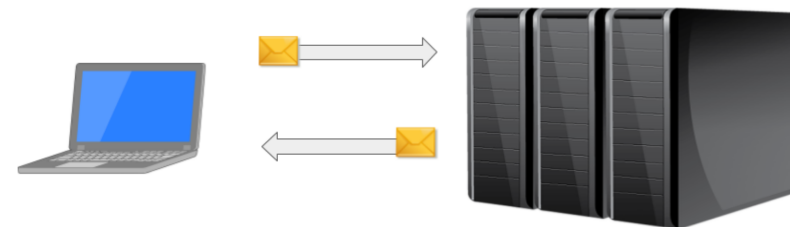

Protocole pour l'envoi des courriers :

Protocole pour la réception des courriers :

Application de messagerie instantanée: MSN et skype.

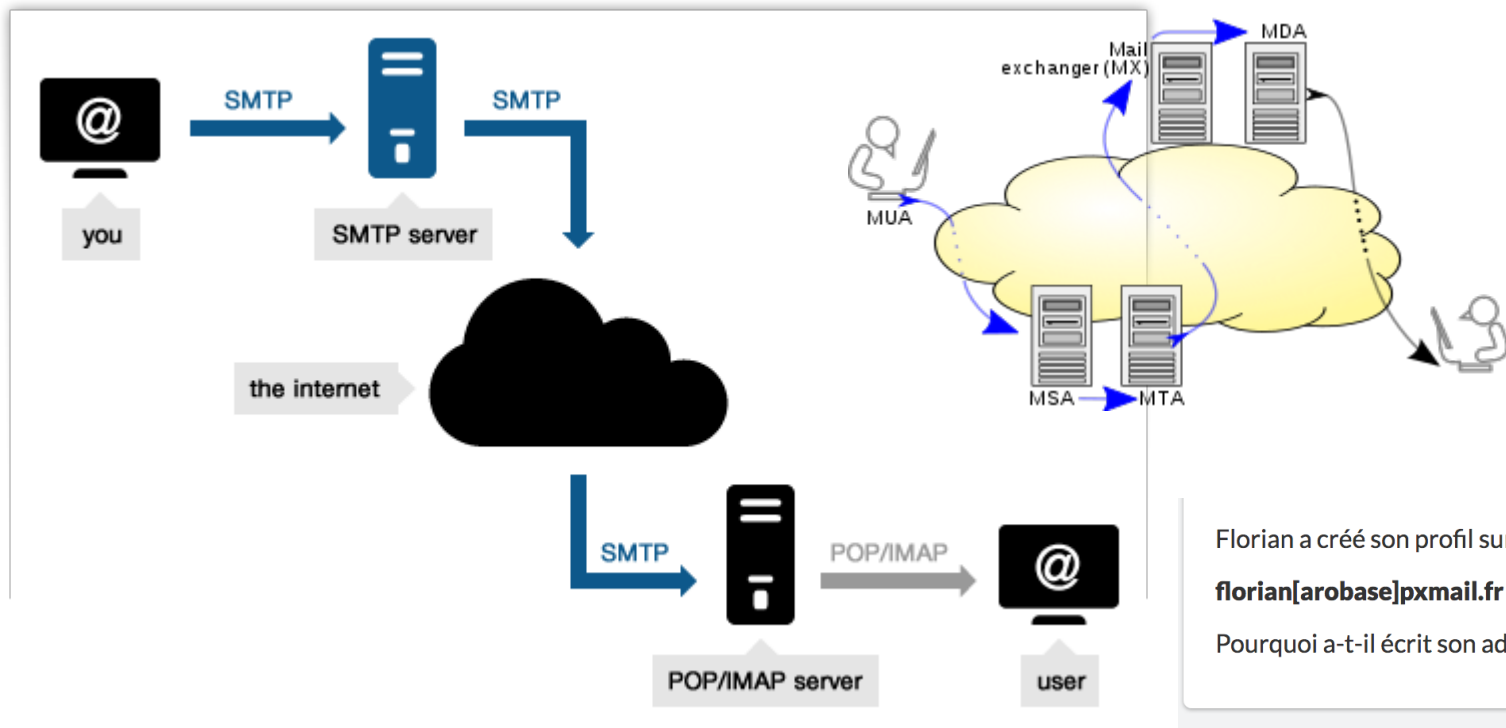

Florian a créé son profil sur un forum, en renseignant comme adresse électronique :

**florian[arobase]pxmail.fr**

Pourquoi a-t-il écrit son adresse de cette manière ?

Citez un logiciel de messagerie électronique (courriel) qu'on peut installer sur ordinateur.

gmail

et outlook

- pour remplacer la touche "@" absente de son clavier
- parce qu'il utilise une messagerie sécurisée
- pour que la page s'affiche correctement en version textuelle
- pour éviter de recevoir du spam à cette adresse**
- pour que son adresse s'affiche correctement dans tous les pays
- pour reconnaître plus facilement les mails reçus à cette adresse
- parce que c'est obligatoire sur les forums
- pour ne pas recevoir de message de la part des utilisateurs de ce forum

Félix souhaite envoyer une invitation à une centaine de proches sans divulguer aux destinataires les adresses électroniques des autres.

Que peut-il faire ?

- Envoyer le courrier électronique en mettant les différents destinataires en copie.
- Chiffrer les adresses électroniques avant de les indiquer en destinataires du courrier électronique.
- Créer des adresses virtuelles pour chacun des destinataires et leur envoyer le courrier électronique.
- S'envoyer le courrier électronique en mettant les différents destinataires en copie cachée.**
- Créer une liste de diffusion avec toutes ces personnes et envoyer le courrier électronique à cette liste.**

liste de diffusion: car on ne voit que le nom de la liste

Pour exprimer des émotions dans un message écrit, on peut utiliser des émoticônes (smileys).



Écrivez, à l'aide de caractères, un smiley correspondant à chaque émotion.

Heureux :

Clin d'œil :

Marc envoie un courrier électronique à Lucie en mettant Déborah en **Cci**.

Indiquez l'en-tête du message reçu par Lucie et de celui reçu par Déborah.

	<b>À</b> Lucie			 Marc				
	<b>Cc</b>							
	<b>Cci</b> Déborah							
	<b>Objet</b> Photos							
 Lucie	<b>1</b>	De Marc À Lucie Cc Cci Déborah	<b>2</b>	De Marc À Lucie Cc Cci	<b>3</b>	De Marc À Lucie, Déborah Cc Cci		
	 Déborah	<b>A</b>	aucun message		<b>B</b>	De Marc À Déborah Cc Cci	<b>C</b>	De Marc À Lucie Cc Cci Déborah

Lucie reçoit le message :

Déborah reçoit le message :

Description	Smiley Codes
Normal Smile	:-) :):] =) 😊
Toothy Grin	:-D :D =D 😁
Wink	;-) ;) 😏
Open Mouth Gasp	:-O :O :-o :o 😮
Frown	:-( :( :[ =( 😞
Sticking Out Tongue	:-P :P :-p :p =p 😜
Curly Smile	:3 😄
Kiss	:-* :* 😘

Description	Smiley Codes
Pacman	:v 🍷
Shark	(^^^) 🦈
Angel	O:) O:-) 😇
Devil	3:) 3:-) 😈
Squint	;-) 😏
Chris Putnam	:putnam: 🧑
Kiki	^_^ 😊
Penguin	<(") 🐧

Glasses	8-) 8) B-) B) 😎
Angry	>:( >:-( 😡
Sunglasses	8->  8  B-  B  😎
Very Angry	>:O >:-O >:o >:-o 😡
Confused	o.O O.o 😕
Unsure	:/ :-/ :\ :-\ 😕
Cry	:'( 😭

Heart	<3 ❤️
Robot	: ] 🤖
42	:42: 🟡
Like	(Y) 👍

Voici l'extrait d'un article paru dans **Le Monde** en 2016.

Retrouvez les mots manquants.

Un mail interne à la banque américaine [...], envoyé la semaine dernière à 90 000 personnes, a été l'origine d'un ralentissement de ses services informatiques.

Plusieurs employés [...] ont répondu, en mettant en **1** les 89 999 autres personnes, ce qui a provoqué un « bouchon » informatique, avec jusqu'à quatre millions de mails à traiter au pire moment, selon un rapport interne consulté par le *Charlotte Observer*.

Les retards n'ont pas été dramatiques, « *des difficultés techniques mineures* », selon un porte-parole. Mais l'incident a été jugé assez sérieux pour mériter une enquête interne, et un message de la direction rappelant que ça ne sert à rien de « répondre **2** ».

Isabelle souhaite configurer son logiciel de messagerie de telle manière que ses actions (suppression de mail, gestion des dossiers, ...) soient répercutées sur le serveur de messagerie.

Quels serveurs doit-elle indiquer ?

Choisir parmi les noms suivants :

- imap.pxmail.fr
- www.pxmail.fr
- smtp.pxmail.fr
- pop3.pxmail.fr
- https.pxmail.fr
- ftp.pxmail.fr

Def:

Cc: copie carbone (apparaît tous le temps)

Cci: copie carbone invisible (visible que pour la personne qui est en Cci et celui qui la envoyé)

Réponse 1 :

Réponse 2 :

À... roger.chamaillon@interruption.com

Envoyer

Cc...

Objet

Taille 835,8 Mo Envoyé à 07h45

Monsieur Chamaillon,

Je NE pourrai PAS assister à la réunion de lundi.  
Ci-dessous le message de Clémentine qui ne pourra pas assister à la réunion. MDR

Je suis à votre disposition mardi et mercredi.

Cordialement,  
Léonie

P.S : ci-joint le tableau de bord mis à jour

—  
Léonie Ratifier  
Responsable éditoriale  
Interruption.com

  
dshqsdi91201821qdsdqdds.pdf  
832,5 Mo

Le 16/05/2017 à 9h43, Duchemin Clémentine a écrit :

Salut Léonie,

Encore une réunion de plus ! Décidément Chamaillon exagère... Je lui dirai que je suis en déplacement.

@+Clem

- 1 l'objet du message
- 2 la couleur du texte
- 3 la formule de politesse en début de message
- 4 les mots en majuscules
- 5 le texte MDR
- 6 les retours à la ligne pour espacer les phrases
- 7 la formule de politesse en fin de message
- 8 le texte en post scriptum (PS)
- 9 la signature
- 10 le transfert d'un message personnel
- 11 le nom de la pièce jointe
- 12 la taille de la pièce jointe
- 13 la position de la pièce jointe
- 14 l'heure d'envoi